KATASTRÁLNÍ SITUACE
M 1:500

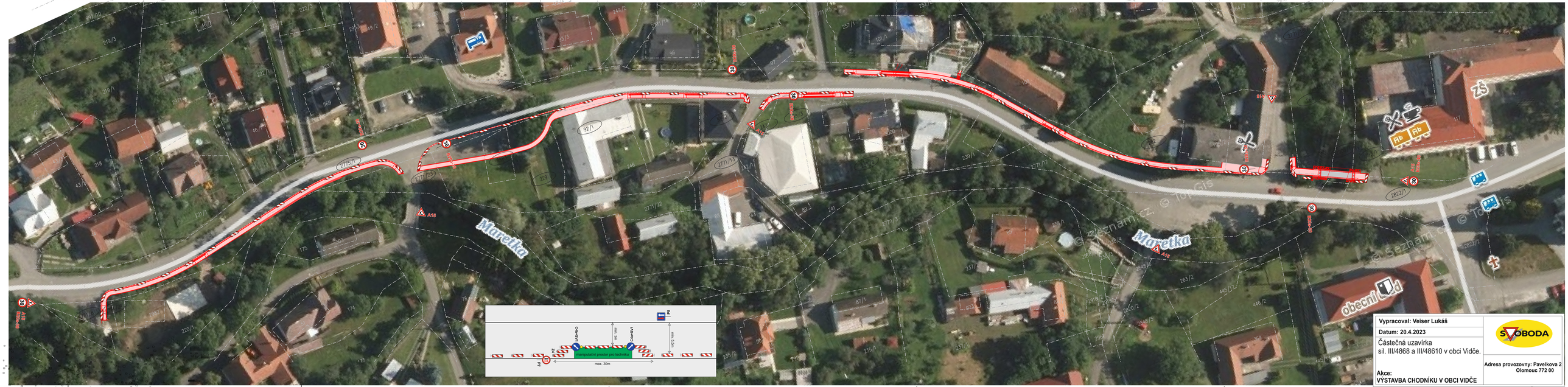

Vypracoval: Veiser Lukáš	SVOBODA
Datum: 20.4.2023	
Částečná uzavírka sil. III/4868 a III/48610 v obci Vidče.	
Akce: VÝSTAVBA CHODNÍKU V OBCI VIDČE	Adresa provozovny: Pavelkova 2 Olomouc 772 00