

**VÝKAZ DOSAVIDNÍHO A NOVÉHO STAVU ÚDAJŮ KATASTRU NEMOVITOSTÍ**

| Dosavidní stav                |                |                |                                | Nový stav                     |                |                |                                |                              |                       |                                                          |                         |             |                |               |  |
|-------------------------------|----------------|----------------|--------------------------------|-------------------------------|----------------|----------------|--------------------------------|------------------------------|-----------------------|----------------------------------------------------------|-------------------------|-------------|----------------|---------------|--|
| Označení pozemku parc. číslem | Výměra parcely |                | Druh pozemku<br>Způsob využití | Označení pozemku parc. číslem | Výměra parcely |                | Druh pozemku<br>Způsob využití | Typ stavby<br>Způsob využití | Zpos. určení<br>výměr | Porovnání se stavem evidence právních vztahů             |                         |             |                |               |  |
|                               | ha             | m <sup>2</sup> |                                |                               | ha             | m <sup>2</sup> |                                |                              |                       | Díl přechází z pozemku označeného v katastru nemovitostí | Číslo listu vlastnictví | Výměra dílu |                | Označení dílu |  |
|                               |                |                |                                |                               |                |                |                                |                              |                       | katastru nemovitostí                                     | drívější poz. evidenci  | ha          | m <sup>2</sup> |               |  |
| 1491/1                        | 3              | 81             | travní p.                      | 1491/1                        | 3              | 81             | travní p.                      |                              | 0                     |                                                          |                         |             |                |               |  |
| 1491/2                        | 14             | 08             | ostat. pl.<br>manipulační pl.  | 1491/2                        | 14             | 08             | ostat. pl.<br>manipulační pl.  |                              | 0                     |                                                          |                         |             |                |               |  |
| 1491/5                        | 3              | 40             | ostat. pl.<br>ostat.komunikace | 1491/5                        | 3              | 40             | ostat. pl.<br>ostat.komunikace |                              | 0                     |                                                          |                         |             |                |               |  |
| 1497/7                        | 7              | 77             | zahrada                        | 1497/7                        | 7              | 77             | zahrada                        |                              | 0                     |                                                          |                         |             |                |               |  |
| 2807/1                        | 1              | 41             | ostat. pl.<br>silnice          | 2807/1                        | 1              | 40             | ostat. pl.<br>silnice          |                              | 0                     | 2807/1                                                   | 641                     | 1           | 40             | 17            |  |
|                               |                |                |                                | 2807/27                       | 1              | 33             | ostat. pl.<br>ostat.komunikace |                              | 0                     | 2807/1                                                   | 641                     |             | 1              | 33            |  |
|                               | 1              | 70             | 56                             |                               | 1              | 70             | 56                             |                              |                       |                                                          |                         |             |                |               |  |

**Výkaz údajů o bonitovaných půdně ekologických jednotkách (BPEJ) k parcelám nového stavu**

| Parcelní číslo podle |                       | Kód BPEJ | Výměra |                | BPEJ na dílu parcely | Parcelní číslo podle |                       | Kód BPEJ | Výměra |                | BPEJ na dílu parcely |
|----------------------|-----------------------|----------|--------|----------------|----------------------|----------------------|-----------------------|----------|--------|----------------|----------------------|
| katastru nemovitostí | zjednodušené evidence |          | ha     | m <sup>2</sup> |                      | katastru nemovitostí | zjednodušené evidence |          | ha     | m <sup>2</sup> |                      |
| 1491/1               |                       | 74811    | 3      | 81             |                      | 1497/7               |                       | 7        | 77     |                |                      |

Seznam souřadnic (S-JTSK)

| Číslo bodu | Souřadnice pro zápis do KN |            | Kód kv. | Poznámka      |
|------------|----------------------------|------------|---------|---------------|
|            | Y                          | X          |         |               |
| 1          | 486956.17                  | 1144330.19 | 3       | sloupek plotu |
| 2          | 486966.03                  | 1144334.65 | 3       | hřeb          |
| 3          | 486974.27                  | 1144338.08 | 3       | hřeb          |
| 4          | 486979.53                  | 1144340.45 | 3       | hřeb          |
| 5          | 486984.42                  | 1144342.27 | 3       | hřeb          |
| 6          | 486990.77                  | 1144344.09 | 3       | hřeb          |
| 7          | 486999.41                  | 1144345.73 | 3       | hřeb          |
| 8          | 487016.49                  | 1144347.80 | 3       | hřeb          |
| 9          | 487018.75                  | 1144348.97 | 3       | obrubiník     |

Zpřesnění geometrického a polohového určení pozemků podle § 50 odst.1 písm. a) katastrálního zákona navržené v tomto geometrickém plánu lze v katastru nemovitostí provést jen na základě souhlasného prohlášení.

| <b>GEOMETRICKÝ PLÁN pro</b><br>rozdělení pozemku, průběh vlastnický<br>zpřesněné hranice pozemků                                                                                 | Geometrický plán overlil úředně oprávněný zeměměřický inženýr:                                                             | Stejnopis overlil úředně oprávněný zeměměřický inženýr:                    |
|----------------------------------------------------------------------------------------------------------------------------------------------------------------------------------|----------------------------------------------------------------------------------------------------------------------------|----------------------------------------------------------------------------|
|                                                                                                                                                                                  | Jméno, příjmení: Ing. Hana Kotrlová                                                                                        | Jméno, příjmení: Ing. Hana Kotrlová                                        |
|                                                                                                                                                                                  | Číslo položky seznamu úředně oprávněných zeměměřických inženýrů: 2072/2001                                                 | Číslo položky seznamu úředně oprávněných zeměměřických inženýrů: 2072/2001 |
|                                                                                                                                                                                  | Dne: 4. listopadu 2022 Číslo: 166/2022                                                                                     | Dne: 8. listopadu 2022 Číslo: 116/2022                                     |
| Náležitostmi a přesností odpovídá právním předpisům.                                                                                                                             | Tento stejnopis odpovídá geometrickému plánu v elektronické podobě uloženému v dokumentaci katastrálního úřadu.            |                                                                            |
| Vyhotovitel: Ing. Hana Kotrlová<br>756 61 Rožnov p.R. Šněžná 2547<br>IČO 67 30 31 96                                                                                             | Katastrální úřad souhlasí s očíslováním parcel.                                                                            |                                                                            |
| Číslo plánu: 1731-318/2022                                                                                                                                                       | Dvěřeni stejnopisu geometrického plánu v listinné podobě.                                                                  |                                                                            |
| Dkres: Vsetín                                                                                                                                                                    | Ing. Ivana Mikulenková<br>KU pro Zlínský kraj<br>KP Valašské Meziříčí<br>PGP: 1422/2022-836<br>2022.11.08 10:14:44 +01'00' |                                                                            |
| Obec: Vidče                                                                                                                                                                      |                                                                                                                            |                                                                            |
| Kat. území: Vidče                                                                                                                                                                |                                                                                                                            |                                                                            |
| Mapový list: Vsetín 4-2/11                                                                                                                                                       |                                                                                                                            |                                                                            |
| Dosavidním vlastníkem pozemků byla poskytnuta možnost seznámit se v terénu s průběhem navrhovaných nových hranic, které byly označeny předepsaným způsobem: viz seznam souřadnic |                                                                                                                            |                                                                            |

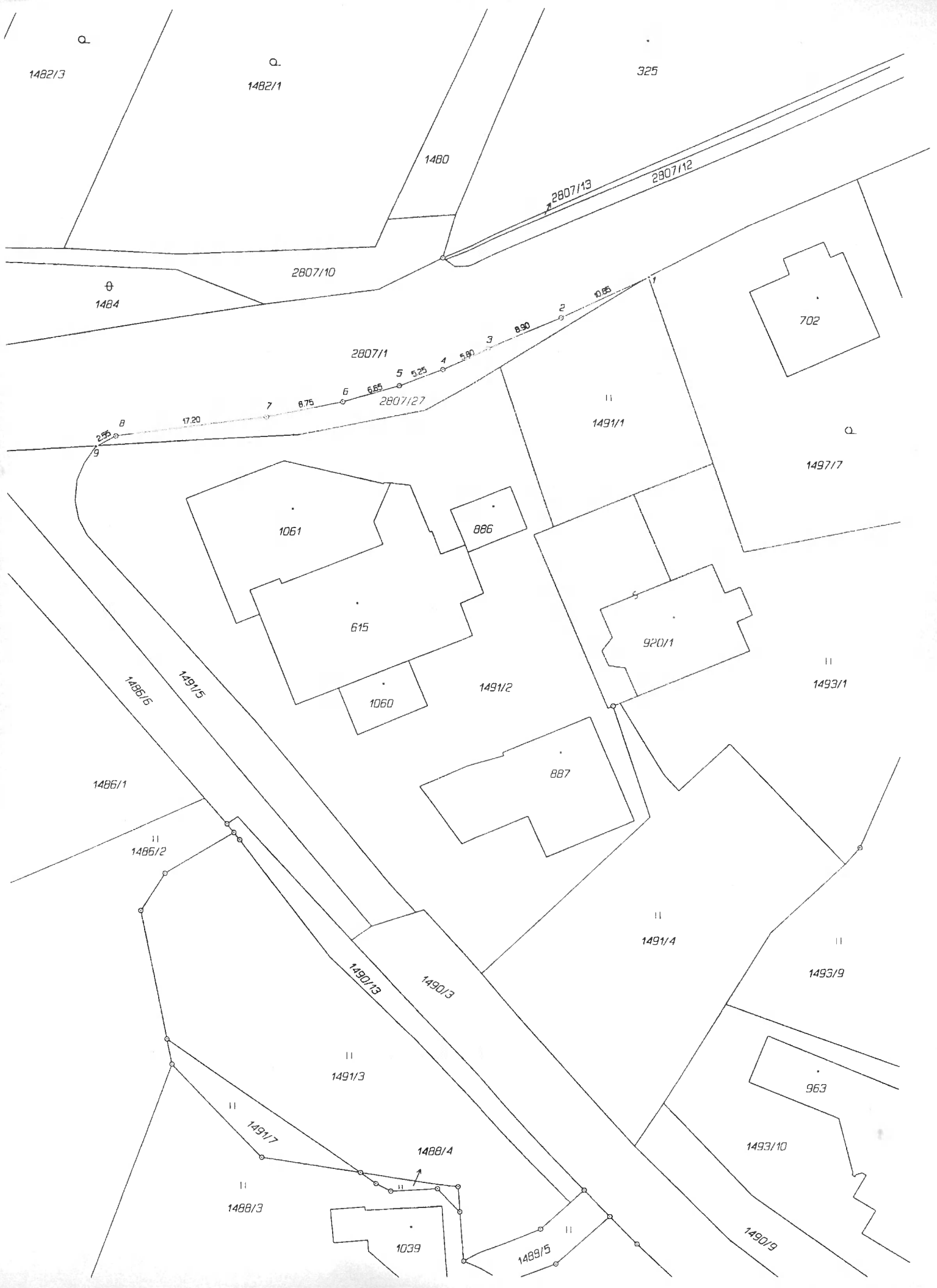

1482/3

Q  
1482/1

325

1480

2807/13

2807/12

2807/10

⊕  
1484

2807/11

2807/27

702

II  
1491/1

Q  
1497/7

1061

886

615

920/1

II  
1493/1

1060

1491/2

887

1486/1

1486/15

1491/5

II  
1486/2

II  
1491/4

II  
1493/9

1490/13

1490/3

II  
1491/3

II  
1491/7

II  
1488/3

1488/4

1039

II  
1488/5

963

1493/10

1490/9