

# ÚZEMNÍ PLÁN VIDČE

## VÝKRES ZÁKLADNÍHO ČLENĚNÍ ÚZEMÍ

Úplné znění po změně č. 2

0 50 100 200 300 400 500 1000m

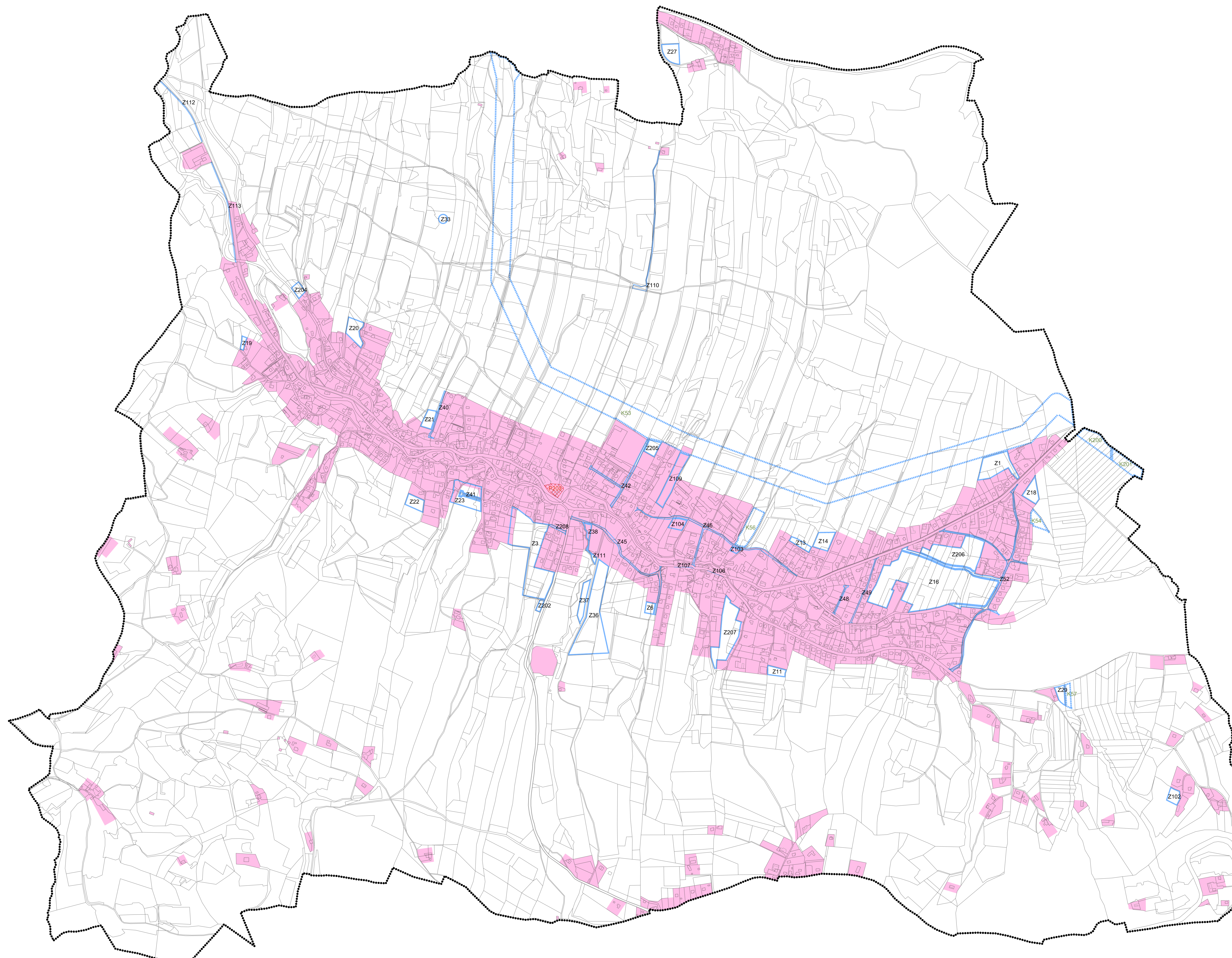

### LEGENDA:

STAV	NÁVRH	PARCELNÍ KRESBA
•••••		VNITŘNÍ KRESBA PARCEL
•••••		ŘEŠENÉ ÚZEMÍ
		ZASTAVĚNÉ ÚZEMÍ K 01.05.2023
		NÁVRHOVÉ PLOCHY - ZASTAVITELNÉ PLOCHY
		NÁVRHOVÉ PLOCHY - ZMĚNY V KRAJINĚ
		PLOCHY PŘESTAVBY
		OZNAČENÍ ZASTAVITELNÉ PLOCHY
		OZNAČENÍ PLOCHY ZMĚNY V KRAJINĚ
		OZNAČENÍ PLOCHY PŘESTAVBY

Celé řešené území je území s prvky regulačního plánu.

	výšak č.:
--	-----------

GENERALNÍ PROJEKTANT: sv. architekt s.r.o. IČO 07173971   Na Moráni 1750/4   128 00 Praha 2	VYPRACOVAL: Ing. Lukáš Šavčík   autorizovaný architekt ČMA 2854 e-mail: lsk@sva.cz   telefon: 730010000
OBJEDNATEL: OBEC VIDČE	Č. ZAKÁDKY: 17_22
DATUM: 06/2024	
<b>ÚZEMNÍ PLÁN VIDČE</b> VÝKRES ZÁKLADNÍHO ČLENĚNÍ ÚZEMÍ - Úplné znění po změně č. 2	MĚŘÍTKO: 1:5 000
	Č. VÝKRESU: A/II.1